

SLEKTSBOK
FOR
MØLLERMESTER MARTIN PAULSEN
OG HANS ETTERKOMMERE



UTGITT I FORBINDELSE MED SLEKTSFEST
AVHOLDT 16/2—1946

FORORD

I gammel tid i Norge var det regnet som god skikk å holde rede på slekten sin. Folk hadde på den tid en god hukommelse og det hele ble holdt i hevd ved muntlige overlevering. Men etterhvert gikk det hele i glemmeboken og i dag har de fleste ikke rede på slekten sin lenger tilbake enn til besteforeldrene. I den siste tiden er det dog blitt større og større interesse for slektsgransking.

I vår slekt har vi derfor også gått igang med dette arbeid og vi legger fram resultatet. Boka gir en oversikt over Martin Paulsens etterkommere og Martin Paulsens forfedre så langt vi har kunnet bringe registret i orden. Det er ønskelig om arbeidet kunne fortsette ennå lenger tilbake.

Som registret viser er det ingen «store menn» i slekten, men en solid rekke av mest håndverkere og gårdbrukere. En pen samling av nyttige samfundsmennesker som vi etterkommere har all grunn til å være stolte av.

Til slutt vil vi minnes Vinjes ord: «Stor arv det er for mannen av godtfolk være fødd.»

Johan Stokholm.

Thv. Andresen.

MARTIN PAULSENS FEDRE

Martins tippolderforeldre skal være Halvor og Anne Søndre Schiolden (usikkert).

Deres sønn (oldefar) Ole Villumsen Erringen, f. 1741 var gift med Dorthea Olsdatter Schiolden, døpt 1742, hun var datter av Ole og Thore søndre Schiolden.

Deres sønn (bestefar) Jørgen Olsen Moseby, Ødegården, f. 1769 i Askim, var gift med Dorthe Christendatter, Askim, døpt 1767, var datter av Christen og Margrethe Svinheglis.

Disse hadde 3 sønner, 1. Ole, døpt 1793, 2. Christen, døpt 1796 og Martins far Paul Jørgensen, døpt 13/9—1801. Paul var gift første gang med Anne Marie Olsdatter fra Askim, og hadde med henne følgende barn:

1. Maren, hun ble i ung alder kjørt ihjel på Verket i Nordby.
2. Johan Paulsen gift med Berthe fra Runvold, Froen gård.
3. Karen gift med smed Andreas Hansen, Nordby. En av deres barn er organist Johan Hansen, Nordby.
4. Mathea gift med Andreas i Bråthen under Froen. Blandt disses barn var Maren, gift med Jørgen Ødemark, Thea, gift med Anton Syversen og Petter Andreassen Dammen, Frogn.
5. Lava, gift med Anton Markusløkka, blandt deres barn er Petter Hansen, Nettet i Nordby.
6. Martin Paulsen, bokens stamfar.
7. Dorthea, gift med Julius Strandengen, Skrekken i Nordby. Blandt deres barn er fisker Anton Sørli, Nordby.
8. Sofie, gift med Kristian Riisplass, Nordby. Blandt deres barn gartner Karl Riis, forhenværende gartnerformann på Norges Landbrukshøgskole i Ås.

Paul var gift annen gang med Maren Pettersen, enke etter Petter i Bunden. Hun hadde i første ekteskap datteren Bolette som senere ble Martin Paulsens annen hustru. Paul hadde med Maren sønnen Marius, han var gift med Julia Kristiansen. Blant deres barn var Maren, gift med Bernt Paulsen, sønn av Martin.

FEDRENE TIL MARTIN PAULSENS HUSTRUER

Martins første hustru Anne Sofie var datter av Baltzer Sørensen fra Storerud på Nesodden og hustru Trine Hokholt. De hadde følgende barn:

1. Johanne, gift med Bjørn Hermansen, vognmann i Oslo.
2. Maren.
3. Anne Sofie, gift med Martin Paulsen (bokens stamfar).
4. Julie, gift med Hans H. Garder. Blant deres barn er Bernhard Garder og Sofie, første hustru til Konrad Garder.
5. Alette, gift med møllemester Jens Bergersen. De har bare en sønn, telefonformann Baltzer Jensen.
6. Thorvald Garder. Døde 22 år gammel i Kvernstuen.

Martins annen hustru Bolette Pettersen var datter av Petter i Bunden og hustru Maren, som etter Petters død giftet seg med Paul Jørgensen, far til Martin.



Martin Paulsen.



Anne Sofie.



Bolette.

Martin Paulsen var født i 1839 på Olafsbråten i Nordby, vokste opp i Bråten vestre under Froen i Frogn. Faren Paul var snekker og sønnen lærte også snekkerfaget. I 20 års alderen arbeidet han et års tid på Alfheims snekkerfabrik i Kristiania. Han ble så møllergutt ved Froens Mølle og tillike reparatør. Møllemeisteren het Lars Hansen Kinn, han drev alle tre møllene (Øvre mølle, — den nuværende, Mellemmøllen og Nymøllen.

Martin giftet seg ca. 1861 med Anne Sofie Baltzersdatter, Garder, f. 1842 og tok bolig i Nymøllens møllerstue. Han var der til 14. april 1872 da han ble møllermester for samtlige tre møller og tok bolig i Kvernstuen. Hans hustru Sofie døde i 1878. Han giftet seg på nytt den 12/3—1880 med Bolette Pettersen, f. i Bunden, Frogn 16/4—1846. Martin drev som møllermester til 1907 da han overdro stillingen til sin sønn Bernt. Han flyttet så til Grønlund like ved møllen. Grønlund som eides av godseier Darre Brandt ble ved godsets salg holdt tilbake og overdrat Martin i 1911 for en rimelig pris. Trods sin høye alder og delvis blindhet var Martin stadig å se i møllen opptatt med snekring og reparasjoner. I sine to siste år lå Martin tilsengs og var da helt blind, han døde 10/12—1922. Hans hustru Bolette overdro da hjemmet Grønlund til sin sønn Harald i 1923 og flyttet til datteren Maren Nilsen, Egget i Nordby, hvor hun bodde til sin død 25/2—1932.

Martin Paulsens barn:

I første ekteskap med
Anne Sofie:

- I. Thea Mathilde
- II. Johan Sigvart
- III. Petter Bernhard
Hans, f. 1868, død 3 mnd.
gammel.
Julia f. 1870 d. 1876
- IV. Mina Sofie
- V. Ragna Elise
Harald f. 1877 d. 1879

I andet ekteskap
med Bolette:

- VI. Torvald Martinius
- VII. Maren Amalia
- VIII. Bernt Julius

- IX. Karl Jørgen
- X. Harald



THEA MATHILDE PAULSEN

født i Nymøllen Froen gård 20/7—1862. Gift 1881 med møllemester Johan Andersen fra Eidsberg, født 1859. Johan Andersen kom som møller til Froen mølle, hvor han ble kjent med Thea. Etter giftermålet ble han møllemester ved Vegger mølle i Tomter, kom så til Rotnes mølle i Nittedal. Siden overtok han Kure mølle i Våler, Østfold. Overtok så tilslutt Roås mølle i Ski omkring 1900, hvor han ble til sin død 10/9—1902.

Thea ble ved Johans død sittende igjen med 6 ukonfirmerte barn, samt eldste datter Sofie som ved ett fall fra en låve hadde ødelagt ryggen sin og ble liggende lam til sin død. Thea bodde med sine barn i Hauglandsbråten fra 1901 til 1910, da hun med sit siste ukonfirmerte barn Martin flyttet til Hæbek i Ski. Flyttet derfra til sin bror Johan Stokholm i 1918 og var der ca. 6 år. Thea døde 18/9—1925.

1. Sofie Johansen f. 17/8—1882,
død 3/3—1907.

2. Anette Johansen f. 20/2—
1888. Gift 20/2—1910 med
drosjeeier Ivar Stormoen fra
Ringebu, f. 22/12—1888, død
3/9—1921.

3. Dameskredder Julie Johansen,
f. 8/1—1890.

4. Mathilde Johansen, f. 11/10
—1893. Gift 13/1—1917 med
Halfdan Christian Ruud fra
Langhus, f. 20/3—1886.

5. Anders Johansen, f. juni 1897.
Død ved drukning 11/1—1925.

6. Valsefører Johannes Johansen,
f. 25/3—1899.

7. Buss-sjåfør Martin Johansen,
f. 25/3—1902. Gift 6/4—1929
med Rakel Brynteson fra Ski,
f. 17/10—1902.

1. Ellen Marie Stormoen, f. 16/11
1910.

Kontordame.
2. Dagny Mathilde Stormoen, f.
28/3—1913. Gift 16/12—1938
med postbud Egil Hansen fra
Oslo, f. 14/3—1909.

3. Tegneassistent Roald Stormo-
en, f. 29/11—1918. Gift 1/12
—1945 med Asta Birgithe
Kristoffersen fra Oslo, f. 21/11
—1919.

Kontordame Ruth Amlie, f.
20/2—1914.

1. Telefondame Randi Ruud, f.
2/1—1919.

2. Radiomontør Halvor Ruud, f.
11/6—1923.

Ingrid Johansen, f. 9/2—1930.

{ Brith Stormoen-Hansen, f.
11/10—1944.



JOHAN SIGVART PAULSEN

født 5/1—1864 i Nymøllen Froen gård. Johan arbeidet hjemme i møllen til han giftet seg den 9/4—1892 med Betty Amalie Andreassen fra Ermesjø i Frogn, født 1/11—1870. Samme år de giftet seg kjøpte de gården Stokholm i Frogn og levet der begge til sin død. Amalie døde fra sin mann og stor barneflokk, den 25/10—1916.

Johan hadde i årenes løp forskjellige bi- og tillitsverv. Således var han bestyrer for Akershus Brandkasse i Frogn i over 20 år, kornkontrollør ved Froen mølle og ellers satt med i herredstyre og andre forskjellige kommunale nevnder og utvalg. Johan døde 16/11—1933.

- | | | |
|---|---|---|
| <p>1. Borghild Helene, f. 13/6—1894, død 21/7—1909.</p> | } | <p>1. Olaug Bråthen, f. 4/1—1919. Gift med bensinforh. Karl Dahl fra Krokstadelven, f. 16/3—1908.</p> |
| <p>2. Martha Andrea, f. 1/9—1896. Gift 27/10—1918 med gårdbr. Ole Bråthen fra Nes, Romerike, f. 25/11—1891. Eier gården Killigrud N. Eiker.</p> | } | <p>2. Gudrun Bråthen, f. 12/8—1920. Gift 10/8—1946 med brannmann Knut Hvidsten fra Drammen, f. 12/9—1918.</p> |
| <p>3. Knut Paulsen, f. 22/12—1898. Gift 12/2—1922 med Ingrid Wilhelmine Johansen fra Skogstad i Ås, f. 28/2—1901, død 20/2—1939. Knut overtok gården Stokholm 1/4—1937.</p> | } | <p>3. Astrid Bråthen, f. 12/7—1929.</p> |
| <p>4. Anna Sofie, f. 30/7—1901. Gift 7/10—1928 med smed Harrald Berg, Sande i Vestfold, f. 1/5—1899. Berg driver egen smie ved Holstad i Ås.</p> | } | <p>1. Berit Johanne, f. 12/6—1922.
2. Rolf Stokholm, f. 1/2—1924.
3. Tor Stokholm, f. 17/2—1926.
4. Gudrun Synøve, f. 17/12—1928.
5. Marit Amalie, f. 2/5—1931.</p> |
| <p>5. Harrald Stokholm, f. 4/5—1904. Gift 27/5—1934 med jordmor Borgrunn Skjoldfrid Gjøvik, fra Grattangsbotten, Nordland, f. 30/3—1906. Harrald er løytnant i Ingeniørvåbenet.</p> | } | <p>1. Lilly Berg, f. 26/12—1930.</p> |
| <p>6. Hans Stokholm, f. 28/4—1906. Veiarbeider, ugift.</p> | } | <p>1. Roar Jan, f. 2/3—1935, død 8/8—1943.
2. Bodil Aina, f. 31/3—1936, død 8/2—1940.
4. Finn Børre, f. 27/9—1941.
5. Roar Martin, f. 17/9—1943.</p> |
| <p>7. Ragnhild Amalie, f. 5/11—1908. Gift 13/5—1934 med gårdbr. Eirik Fitje fra Varhaug, Jæren, f. 4/8—1899. Eier gården Strengsdal Torød, Nøtterøy.</p> | } | <p>1. Andreas Fitje, f. 23/4—1936.
2. Finn —«— « 13/5—1940.
3. Solveig —«— « 8/7—1942.
4. Gerd —«— « 11/9—1943.
5. Ivar —«— « 19/3—1945.</p> |
| <p>8. Johan (John) Stokholm, f. 16/7—1911. Veivokter. Ugift.</p> | } | <p>1. Jan Paulsen, f. 19/5—1943.
2. Kjell Paulsen, f. 10/11 1946.</p> |
| <p>9. Amalie, f. 16/7—1911, død 13/8—1912.</p> | } | <p></p> |
| <p>10. Petter Paulsen, f. 2/9—1913. Gift 21/10—1939 med Åse Klemetsen fra Solberg i Nordby, f. 7/8—1918. Petter er bilreparatør.</p> | } | <p></p> |

{ Bjørg. f. 16 9—1942.



PETTER BERNHARD PAULSEN

født 17/3—1866 i Nymøllen Froen gård. Petter arbeidet hjemme i møllen til han kort tid før sitt giftermål reiste til Lier og overtok møllemesterstillingen i Vivelstad mølle. Han gitet seg 10/10 1891 med Anna Kristine Wassum fra Frogn, født 7/4—1866. De kjøpte gården Dahlen som ligger tett ved møllen. I 1896 var han med å føre opp nuværende Vivelstad mølle. I 1902 startet Petter sammen med gårdbr. Anders Hval en tømmer- og trelastforretning. Videre startet han i 1910 sammen med endel andre bønder et frørenseri ved Vivelstad mølle. Fra 1916 ble han disponent og medeier i Vivelstad mølle.

Petter deltok meget i det kommunale styre og stell. Var blant annet medlem av herredstyre og formannskap i over 20 år, og ellers i mange nevnder og utvalg. Han ble meget benyttet som takstmann; han sat også med i kontrollkomitéen for Lier Sparebank.

Anna og Petter døde med bare 7 dagers mellomrom, idet Anna døde 14/8 og Petter 21/8—1929.

1. Katrine Sofie Paulsen, f. 22/8—1894, død 28/5—1924.
2. Martha Ovida Paulsen, f. 6/9 1896. Gift 27/3—1920 med tømmermester Leif Helgerud, Lier, f. 20/11—1893.
 - 1. Synøve Helgerud, f. 11/2—1922, gift 6/4—1946 med prest Einar Koren fra Lier. Han er født 8/10—1912.
 - 2. Gunnar Helgerud, f. 7/2—1926.
3. Otto Paul Paulsen, f. 19/1—1899. Gift 19/12—1931 med Walborg Elise Quinnie fra Drammen, f. 23/4—1906. Otto har etter sin far overtatt gården Vivelstad, samt bestyrelsen av Vivelstad Mølle.
 - Petter Otto Paulsen, f. 17/6—1944.
4. Ragnhild Margrethe Paulsen, f. 22/6—1901. Gift 17/3—1926 med gårdbr. Anders Hafskjold fra Lier, f. 2/7—1901. Eier av Grette gård i Lier.
 - 1. Auen Hafskjold, f. 19/2—1927.
 - 2. Anne Margrethe Hafskjold, f. 2/3—1932.
 - 3. Helga Hafskjold, f. 2/12—1934.
 - 4. Per Hafskjold, f. 10/3—1940.
5. Helga Elise Paulsen, f. 22/10—1903. Gift 28/1—1929 med lærer Otto Holter fra Lier, f. 5/9—1898.
 - 1. Randi Holter, f. 7/10—1930.
 - 2. Berith Holter, f. 14/10—1932.



MINA SOFIE PAULSEN

født 10/3—1873 i Nymøllen Froen gård. Gift 7/4—1893 med skomaker Samuel Andresen, f. 24/12—1866. Samuel eide småbruket Egget i Nordby som han drev ved siden av sitt skomakeri. I 1911 forpaktet de småbruket Søndre Melby (Verpet) som de da tilflyttet. De brukte da begge steder under ett og Samuel sluttet som skomaker. Etter eieren av Søndre Melbys død i 1914 fikk de kjøpt stedet. De drev da begge gårdene, tildels som gartneri, inntil 1937 da de bortforpaktet dem til yngste sønnen Olav. De flyttet da tilbake igjen til Egget hvor de nå bor. Samuel var i 3 perioder med i herredstyre, endel år formann i Nordby skolestyre, var med i kirketilsyn og senere menighetsråd, forøvrig medlem av forskjellige kommunale nevnder og utvalg.

Samuel døde 28/12 1946.

1. Aksel Andresen, f. 8/1 1894, gårdbr. Gift 18/5 1924 med Astrid Karlsrud fra Ski født 7/1 1904. De eier gården Askerudenga i Ski. } { 1. Solveig f. 7/3—1925.
2. Aslaug « 28/1—1927.
3. Ågot « 4/11—1929.
4. Erling, f. 22/3—1933.
5. Gunnar « 9/4—1934.
2. Minda Andresen, f. 23/3—1896. Gift 23/6—1917 med vegvokter Karl Johansen fra Frogn, f. 31/5—1889. Eier av stedet Sandmo i Nordby. } { 1. Martha Johansen, f. 25/8—1920. Gift 28/11—1942 med gårdbr. Borger Løwe fra Tjølling, f. 16/2—1917. }
2. Thorvald, f. 13/7—1930.
3. Otto Andresen, f. 17/4—1897. Gårdbr. Haver i Frogn. Gift 24/4—1928 med Hjørdis Olsen Garder, Frogn, f. 18/6—1903.
4. Anna Theresse, f. 14/10—1898, død 3 mnd. gammel.
5. Byggm. Thorvald Andresen, f. 14/4—1900. Gift første gang 23/4—1921 med Asta Gjevik fra Ski, f. 10/10—1903, død 16/12—1931. Gift anden gang 25/11—1933 med Borghild Johansen fra Frogn, f. 26/5—1897. } { **Første ekteskap.**
1. Arne Andresen, f. 12/8—1921. } Gift 11/12—1942 med Borg- hild Hoel fra Solør, f. 27/4—1923. }
Andet ekteskap.
2. Solveig, f. 9/8—1934.
Thorleif, f. 17/11—1937.
6. Byggm. Sigurd Andresen, f. 8/1—1902. Gift 26/3—1932 med Hjørdis Paulsen fra Frogn, f. 8/5—1907. } { 1. Else-Marie, f. 20/2—1932.
2. Ragnhild, f. 13/7—1937.
7. Olav Andresen, f. 29/10—1905, gårdbr. Søndre Melby. Gift 1/1—1931 med Signe Hoel fra Solør, f. 28/6—1910. } { 1. Reidun, f. 26/5—1931.
2. Gerd, f. 18/8—1933.
3. Randi, f. 22/2—1945.
8. Anna Andresen, f. 1/11—1906. Gift 23/6—1937 med Olav Grimsby, f. 21/12—1902. Gårdbr. Tomter i Tomter. } { 1. Grethe, f. 23/4—1938.
2. Astrid, f. 27/3—1943.

———{ Leif, f. 27/8—1944.

———{ Ivar, f. 18/10—1945.

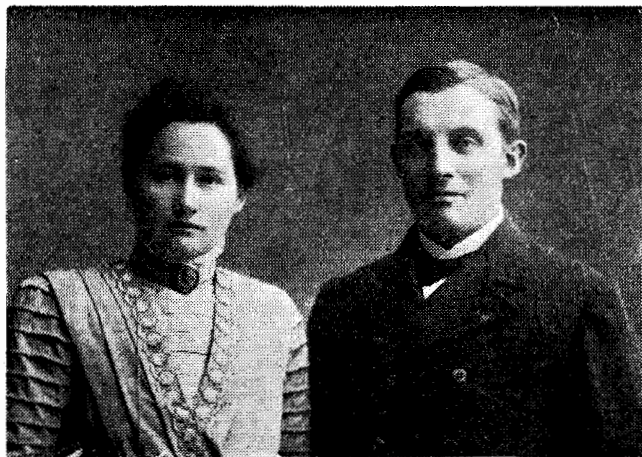

RAGNA ELISE PAULSEN

født 29/9—1875 i Kvernstuen Froen Mølle. Giftet seg våren 1900 med Johan Sigvart Orskaug, f. 8/1—1872.

Johan overtok da hjemstedet Orskaug i Nordby etter sin mor. De drev da denne til 1912 da Johan bortforpaktet gården og tok seg bestyrerplass hos major Brandt på Berg gård i Ås. Her var de til 1921 da de reiste til Slørstadhøyden i Ås og bodde der til 1/4—1925. De kjøpte da gården Røed Søndre i Vestby. De var der til de solgte gården våren 1935. Bodde så hos sin bror på Halle i Ås til 1/7—1936 da de tok Thorsnes gård i Ås på forpaktning. De var her til høsten 1939 da de kjøpte gården Nes i Spydeberg. De drev gården til Johans død 12/11—1942. Ragna overdro gården til sin adoptivsonn Karl 1/1—1943. Johan deltok endel i kommunale nevnder og utvalg. Ragna var i sine pikedage i tjeneste hos familien Brandt på Froen, og fikk herfor 12/8—1912 en stor sølvpokal for tro tjeneste. Ragna døde 3/8—1944.

Karl Orskaug (adoptert), f. 3/11
—1911. Gift 16/12—1939 med
Ellen Margareth Hansen fra Ås,
f. 7/5—1917. Karl overtok etter
sin far gården Nes i Spydberg i
1943.

1. Fredd Erik Orskaug, f. 27/9
—1941, død 31/3—1944.
2. Bjørn Erik Orskaug, f. 9/3—
1944.



THORVALD PAULSEN

født i Kværnstuen Froen Mølle 2/10—1880. Giftet seg i 1905 med Ragna Pettersen fra Nydalen. Reiste samme år over til Amerika, hvor han siden har drevet som byggmester.

Deres adresse er 1604 Westwood Ave Lakevood Ohio U. S. A.

1. Margareth Paulsen, f. 1906.
2. Ray Arthur Paulsen, f. 1909.
3. Hovard Paulsen, f. 1915.

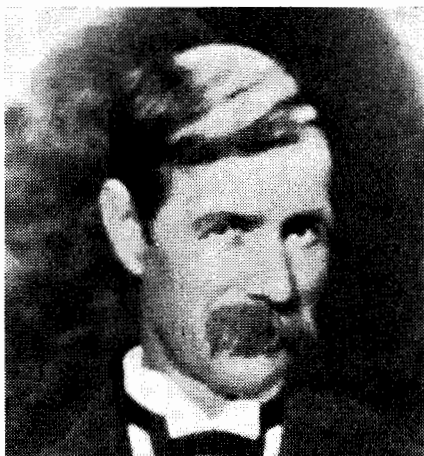

MAREN AMALIE PAULSEN

født 15/3—1882 i Kvernstuen Froen Mølle, var hjemme til hun giftet seg 28/12—1902 med byggm. Johan Nilsen, født 27/7—1878 i Grimstuen, Hoelstad gård, Ås.

Johan var noen år i Riisplass i Nordby, flyttet derfra sammen med sine foreldre til Egget mellom i Nordby. Han gikk først i murerlære, for senere å gå over i tømmermannsfaget. I 1904 overtok han småbruket Egget etter sine foreldre og drev dette mønstergyldig ved siden av sitt håndverk. Både som selvstendig byggmester og sammen med sine brødre satte Johan opp mange bygninger i distriktet.

Han deltok meget i det offentlige, var blant annet medlem av herredstyre og andre kommunale utvalg og nevnder, ellers meget benyttet som takstmann. Johan døde 4/6—1942.

Maren driver nå bruket selv ved hjelp av sin yngste datter Randi.

1. Byggmester Bernt Nilsen, f. 19/6—1903. Gift 19/11—1927 med Emilie Solberg fra Ås, f. 13/11—1895. } { 1. Bjarne Nilsen, f. 8/3—1928.
2. Leif Nilsen, f. 4/6—1936.
2. Margit Nilsen, f. 12/10—1905. Gift 22/1—1930 med byggningsarbeider Karl Snekkermoen fra Sør-Odalen, f. 22/9 1903. } { 1. Ingar Snekkermoen, f. 17/5—1930, død 28/3—1939.
2. Åse Snekkermoen, f. 12/9—1932.
3. Birger Odvar Snekkermoen, f. 7/7—1946.
3. Ragnhild Nilsen, f. 20/11—1907. Gift mai 1929 med kommunearbeider Edvart Halvorsen fra Strinda, f. 6/1—1903. } { 1. Thunni Halvorsen, f. 6/10—1929.
2. Marry Halvorsen, f. 21/9—1932.
4. Sigrid Nilsen, f. 20/12—1909. Gift 1/11—1941 med snekker Jens Kristiansen fra Ås, f. 26/12—1910.
5. Dagny Nilsen, f. 25/5—1912. Gift 6/3—1943 med sykepleier Frank Henrichsen fra Ås, f. 18/1—1911. } { Bjørn Henrichsen, f. 8/2—1945.
Joni
6. Jenny Nilsen, f. 30/8—1914. Gift 13/4—1935 med brødkjører Anders Nordahl fra Løiten, f. 8/8—1911. } { Bjørg Nordahl, f. 3/7—1935.
7. Bygningssnekker Thorbjørn Nilsen, f. 24/9—1916. Gift 24/5—1941 med Åse Mosling fra Ås, f. 25/1—1916. } { 1. Svein Erik Nilsen, f. 30/9—1941.
2. Reidar Nilsen, f. 28/11—1944.
8. Randi Nilsen, f. 10/11—1921. Gift 30/3—1946 med Sverre Eldorhagen fra Ås, f. 25/8—1919. } { *Sverre Eldorhagen*
9. Ingrid Nilsen, f. 3/12—1923, død 8/12—1923.



BERNT JULIUS PAULSEN

født 5/6—1884 i Kvenstuen Froen mølle. Gift 18/11—1906 med Maren Mathilde Pettersen Rommerud Froen gård, f. 6/9—1884.

Bernt arbeidet som møller hos sin far til 1907. Han overtok da møllermesterstillingen etter ham, og i denne var han til 1924. Han kjøpte da gården Gullerud i Frogn og drev denne til 1932 da han solgte gården. De flyttet da til Sundby i Nordby hvor de siden har bodd. I denne tiden har Bernt arbeidet som bygnings- snekker. Bernt har deltatt i forskjellige kommunale utvalg som skolestyre, fabriktilsyn m. m.

1. Hjørdis Bergliot Paulsen, f. 8/5—1907. Gift 26/3—1932 med byggmester Sigurd Andresen, f. 8/1—1902. } { 1. Else-Marie Andresen, f. 20/2—1933.
2. Ragnhild Sigfrid Andresen, f. 13/7—1937.
2. Ragna Thordis Paulsen, f. 23/11—1908. Gift 18/7—1942 med pleier Magnus Marthinsen fra Asker, f. 15/11—1913. } { Odd Marthinsen, f. 1/11—1945.
3. Lagertha Mathilde Paulsen, f. 15/7—1911. Gift 22/7—1939 med sveiselærer Ragnvald Hellgren fra Oslo, f. 4/11—1913. } { 1. Unni Hellgren, f. 9/2—1942.
2. Randi Hellgren, f. 23/6—1945.
4. Paula Marthina Paulsen, f. 6/4—1913. Gift 11/4—1936 med forpakter Robart Løes fra Nesodden, f. 11/5—1911. } { 1. Marit Løes, f. 27/7—1937.
2. Astri Løes, f. 27/7—1944.
3. Solveig Løes, f. 24/6—1946.
5. Margit Josefine Paulsen, f. 7/4—1917. Gift 30/3—1946 med vognvisitør Olaf Mathisen fra Asker, f. 19/10—1917. } { 1. Henning Mathisen, f. 24/10—1946. Død 7/3—1947.
6. Elektrosveiser Normann Reidar Paulsen, f. 9/1—1922. Forlovet med Åse Kyisler fra Oslo, f. 24/6—1926.
7. Læregutt hos «Per Kure» Birger Paulsen, f. 27/2—1924.



KARL JØRGEN PAULSEN

født i Kvernstuen Froen mølle den 6/11—1886. Giftet seg 25/9 1909 med Gunda Johansen fra Fossen Froen bruk, f. 28/12—1886.

Karl arbeidet hjemme i møllen hos sin far til 1907 da han reiste til Tofte Selulosefabrik hvor han var i 2 år til han giftet seg. Arbeidet deretter i 2 år på Froen Bruk, da han reiste til Bærum og ble møllermester i Wøyen mølle. Karl drev denne mølle til omkring 1922, unntatt en kortere tid han var ansatt som møllemester i Foss mølle i Sande. Karl har siden vært sykkelig, lidende av kronisk astma.

Astrid Bergljot Paulsen, f. 17/9—
1910, død 3/3—1931.



HARALD PAULSEN

født 29/7—1890 i Kvernstuen Froen mølle. Gift 5/10—1912 med Anna Sofie Johansen fra Fossen Froen Bruk, f. 25/11—1893. Harald arbeidet hjemme i møllen til 1910. Han begynte da i tømmerfaget. Fra 1917 til 1923 arbeidet han på Froen Bruk som sag- og høvelmester, samt bygningsreparatør. I 1923 overtok han hjemstedet Grønlund etter sine foreldre, og begynte samme år som selvstendig byggmester, som han fremdeles er. I 1933 var han med å startet Nordby Sag og Høvleri.

Harald har deltatt meget i det offentlige, sittet 3 perioder i herredstyre, sittet i formannskap og ligningsutvalg og ellers meget benyttet som takstmann. Er for tiden bestyrer for Akershus Brandkasse i Frogn.

1. Byggmester Erik Paulsen, f. 15/3—1915. Gift 7/10—1939 med Ellen Wøyen fra Sneis i Nordby, f. 26/1—1917. } Tore Einar Paulsen, f. 27/3—1941.

2. Skimaker Petter Paulsen, f. 14/2—1918.

3. Reidun Elisabeth Paulsen, f. 12/10—1932.

ETTERKOMMERNE ETTER

BETTY AMALIE
OG
JOHAN SIGVART
PAULSEN

PR. 1.1.1983



ETTERKOMMERNE ETTER :

JOHAN SIGVART PAULSEN	f. 5.1.1864	d. 16.11.1933
	gift 9.4.1892	med
BETTY AMALIE ANDREASSEN	f. 1.11.1870	d. 25.10.1916
A Borghild Helene	f. 13.6.1894	d. 21.7.1909
B Martha Andrea	f. 1.9.1896	d. 27.12.1979
C Knut Paulsen	f. 22.12.1898	d. 31.7.1969
D Anna Sofie	f. 30.7.1901	d. 14.7.1980
E Harald Stokholm	f. 4.5.1904	
F Hans Stokholm	f. 28.4.1906	d. 14.10.1972
G Ragnhild Amalie	f. 5.11.1908	
H Johan (John) Stokholm	f. 16.7.1911	
I Amalie	f. 16.7.1911	d. 13.8.1912
J Petter Paulsen	f. 2.9.1913	

MARTHA ANDREA f. 1.9.1896 d. 27.12.1979

gift 27.10.1918 med

Ole Braathen f. 25.11.1891 d. 4.5.1961

1. Olaug f. 4.1.1919 gift med
Karl Dahl f. 17.3.1907 d. 25.12.1976
 - a Bjørg f. 16.9.1942 gift 27.11.1959 med
Odd Skogmo f. 9.3.1937
 - 1 Jan f. 24.3.1960
 - 2 Per f. 6.12.1961

2. Gudrun f. 12.8.1920 gift 10.8.1946 med
Knut Hvidsten f. 12.9.1918
 - a Kari f. 13.5.1947 gift 30.8.1969 med
Gjermond Granlien f. 7.1.1949
 - 1 Marit f. 15.10.1970
 - 2 Randi f. 18.5.1973
 - b Per f. 25.5.1951 gift 3.10.1975 med
Mette Klausen f. 27.2.1956
 - 1 Marte f. 15.2.1976
 - 2 Erik f. 21.2.1981
 - c Ole f. 21.12.1952 gift 2.8.1975 med
Unni Holtan f. 20.2.1953
 - 1 Ingunn f. 6.1.1976
 - 2 Øivinn f. 30.7.1977
 - 3 Kjersti f. 7.9.1980
 - d Erling f. 14.7.1960

3. Astrid f. 12.7.1929 gift 21.6.1958 med
Erik Strømme f. 18.10.1927 d. 12.7.1971
 - a Turid f. 28.3.1959
 - b Gudbrand f. 7.1.1961
 - c Randi f. 9.2.1966

KNUT PAULSEN f. 22.12.1898 d. 31.7.1969

gift 12.2.1922 med

Ingrid Wilhelmine Johansen f. 28.2.1901 d. 20.2.1939

1. Berit Johanne f. 12.6.1922 d. 11.8.1979 gift 25.7.1953 med
Richard Hoffman Bertelsen f. 3.12.1924

a Erik Stokholm Bertelsen f. 17.6.1954

b Thorleif Bertelsen f. 17.2.1956

c Preben Alfred Bertelsen f. 19.11.1957

2. Rolf Stokholm f. 1.2.1924 gift 28.3.1948 med
Edith Gunvor Markusen f. 23.11.1924

a Eli f. 12.8.1948 gift 26.2.1972 med
Jon Arild Nicolaysen f. 23.12.1946

1 Anders Stokholm Nicolaysen f. 12.7.1977

2 Silje Stokholm Nicolaysen f. 29.7.1982

b Bjørn f. 16.12.1950

c Tore f. 16.12.1950 gift 11.12.1971 med
Mona Iren Flyrell f. 4.3.1952

1 Line Stokholm f. 29.6.1972

3. Tor Stokholm f. 17.2.1926 gift 13.12.1947 med
Eva Synøve Nyengen f. 7.12.1921

a Paul Johan f. 10.2.1954
gift 22.5.1982 med
Ellen Marie Santos f. 20.9.1959

4. Gudrun Synøve f. 17.12.1928 gift 1.4.1950 med
Aage Kragkær Andersen f. 8.11.1925
- a Laila Stokholm Andersen f. 23.12.1950
 - b Jan Stokholm Andersen f. 2.4.1954
gift 5.4.1975 med
Hanne Kristin Evensen f. 9.3.1957
 - 1 Kristin Andersen f. 8.6.1976
 - 2 Hilde Andersen f. 29.8.1978
 - c Per Stokholm Andersen f. 3.12.1955
 - d Bjørn-Aage Andersen f. 26.8.1961
 - e Knut Andersen f. 20.11.1962
 - f Jens-Christian Andersen f. 16.11.1964
 - g Ingrid Elisabeth Andersen f. 12.11.1966
5. Marit Amalie f. 2.5.1931 gift 18.8.1956 med
John Thorvald Weydahl f. 11.9.1928
- a Kari f. 5.10.1958
 - b Thor-Arne f. 24.3.1961

Eva Synøve Nyengen

Richard Hoffman Bertelsen

Knut Paulsen

Aage Kragkær Andersen

John Thv Weydahl

Edith Gunvor Markusen



Marit A Stokholm

Tor Stokholm

Berit J Stokholm

Rolf Stokholm

Gudrun S Stokholm

ANNA SOFIE f. 30.7.1901 d.14.7.1980

gift 7.10.1928 med

Harald Berg f. 1.5.1899 d. 11.7.1971

1. Lilly f. 26.12.1930 gift 25.8.1956 med
Kjell Solberg f. 6.11.1926

a Ingar f. 5.2.1957

b Bjørg f. 9.3.1959

HARALD STOKHOLM f. 4.5.1904

gift 27.5.1934 med

Borghunn Skjoldfrid Gjøvik f. 30.3.1906

Skilt.

Gift 2. gang 2.9.1961 med Lise Ryen f. 30.1.1913

1. Roar Jan f. 2.3.1935 d. 8.8.1943

2. Bodil Aina f. 31.3.1936 d. 8.2.1940

3. Finn Børre f. 27.9.1941 gift 29.7.1967 med
Sidsel Stensrud f. 21.4.1944

a Line f. 25.5.1969

Skilt.

Gift 2. gang 14.12.1974 med Live Rostad f. 25.4.1946

Ane Rostad Stockholm f. 8.11.1978

4. Roar Martin f. 17.9.1943 gift 19.10.1968 med
Astrid Løberg f. 12.3.1942

a Børre f. 8.9.1971

b Halvor f. 7.9.1973

c Ragnhild f. 28.10.1978

RAGNHILD AMALIE f. 5.11.1908

gift 13.5.1934 med

Eirik Fitje f. 4.8.1899 d. 25.12.1970

1. Andreas f. 23.4.1936 gift 20.6.1964 med
Eva Margaretha Bakke f. 8.2.1942

a Ingun f. 26.8.1965

b Håkon f. 30.3.1967

c Elin Kristina f. 8.12.1974

2. Finn f. 13.5.1940

3. Solveig f. 8.7.1942 gift 11.7.1964 med
Bjørn Tore Danielsen f. 24.12.1938

a Øyvind f. 31.8.1966

b Ståle f. 18.10.1968

c Åshild f. 12.7.1970

d Kirsten f. 14.10.1977

4. Gerd f. 11.9.1943 gift 17.10.1970 med
Massimo Francesco Melli f. 9.11.1939

a Aleksander Thomas f. 17.10.1971

b Karoline Maria f. 18.3.1975

5. Ivar f. 19.3.1945 gift 17.8.1968 med
Toril (Tolle) Bergesen f. 1.4.1948

a Stine f. 15.2.1969

b Sebastian f. 28.3.1972

c Stephanie f. 27.1.1978

PETTER PAULSEN f. 2.9.1913

gift 21.10.1939 med

Åse Klemetsen f. 7.8.1918

1. Jan f. 19.5.1943 gift 13.6.1967 med
Marit Vaa f. 6.11.1943

a Terje f. 20.11.1967

b Monika f. 18.12.1970

2. Kjell f. 10.11.1946